

Evolución COVID-19

23 de octubre de 2020



ORGANIZACIÓN
MÉDICA COLEGIAL
DE ESPAÑA

CONSEJO GENERAL
DE COLEGIOS OFICIALES
DE MÉDICOS



CIEN AÑOS COMPROMETIDOS CON
LA SOCIEDAD Y LOS MÉDICOS

Casos diarios confirmados y sospechosos de COVID-19 en España

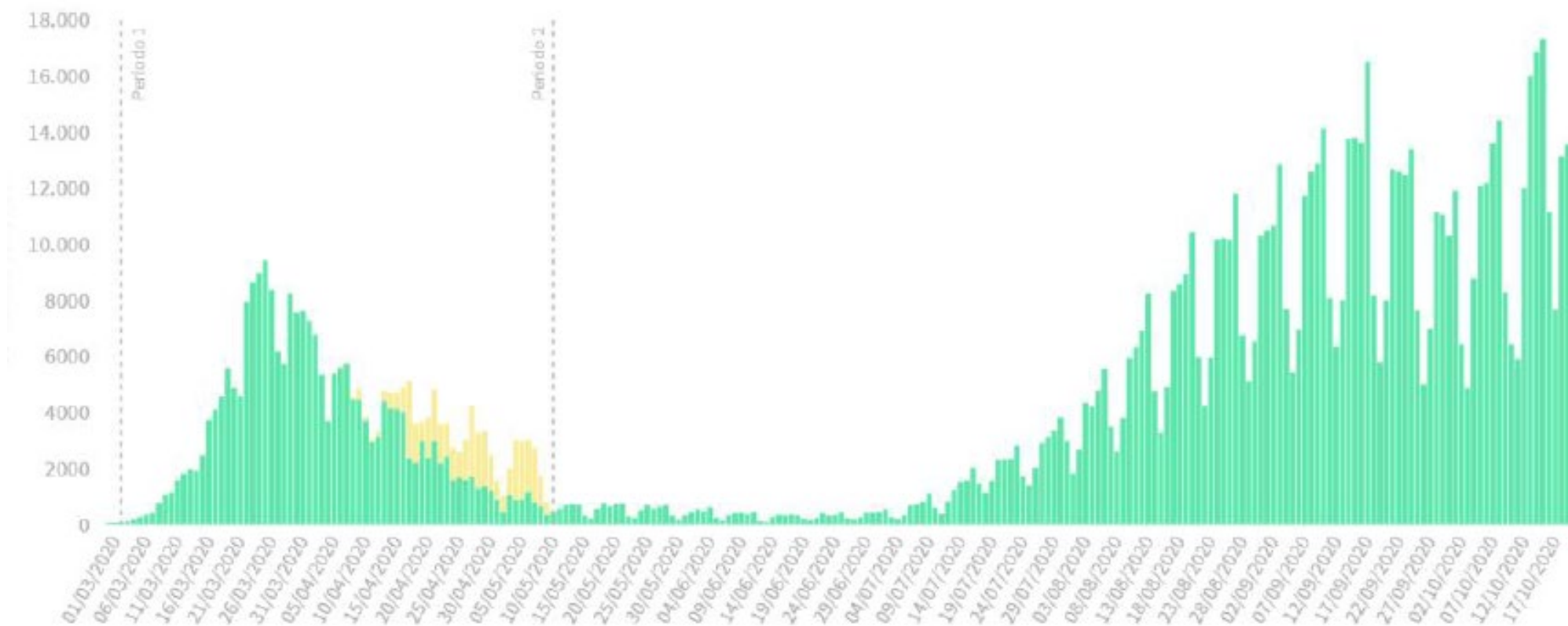

Casos de COVID-19 confirmados totales, diagnosticados el día previo , diagnosticados en los últimos 14 días e incidencia acumulada (a 22.10.2020)

| CC.AA | Casos totales | Casos diagnosticados el día previo | Casos diagnosticados en los últimos 14 días | |
|--------------------|------------------|------------------------------------|---|---------------|
| | | | Nº | IA* |
| Andalucía | 102.544 | 672 | 26.276 | 312,28 |
| Aragón | 47.076 | 1.063 | 8.304 | 629,43 |
| Asturias | 9.109 | 269 | 2.875 | 281,09 |
| Baleares | 16.663 | 58 | 1.650 | 143,55 |
| Canarias | 16.398 | 144 | 1.782 | 82,75 |
| Cantabria | 8.386 | 213 | 1.224 | 210,64 |
| Castilla La Mancha | 56.272 | 144 | 7.526 | 370,22 |
| Castilla y León | 67.981 | 10 | 12.779 | 532,56 |
| Cataluña | 188.164 | 459 | 32.977 | 429,66 |
| Ceuta | 1.106 | 32 | 347 | 409,31 |
| C. Valenciana | 52.629 | 103 | 7.113 | 142,15 |
| Extremadura | 15.648 | 311 | 3.550 | 332,49 |
| Galicia | 28.165 | 403 | 5.097 | 188,81 |
| Madrid | 290.159 | 2.213 | 28.502 | 427,74 |
| Melilla | 2.011 | 38 | 764 | 883,37 |
| Murcia | 28.779 | 111 | 5.605 | 375,19 |
| Navarra | 27.504 | 593 | 6.925 | 1058,52 |
| País Vasco | 56.566 | 879 | 8.913 | 403,71 |
| La Rioja | 11.121 | 238 | 1.906 | 601,65 |
| ESPAÑA | 1.026.281 | 7.953 | 164.115 | 348,99 |

Casos de COVID-19 que han precisado hospitalización

| CC.AA | Casos que han precisado hospitalización | |
|--------------------|---|--|
| | Total | Con fecha de ingreso en los últimos 7 días |
| Andalucía | 11.614 | 615 |
| Aragón | 6.018 | 348 |
| Asturias | 1.617 | 148 |
| Baleares | 2.005 | 25 |
| Canarias | 2139 | 90 |
| Cantabria | 1.354 | 25 |
| Castilla La Mancha | 10.678 | 91 |
| Castilla y León | 12.664 | 628 |
| Cataluña | 32.170 | 157 |
| Ceuta | 61 | 3 |
| C. Valenciana | 8.807 | 291 |
| Extremadura | 2.498 | 85 |
| Galicia | 4.433 | 236 |
| Madrid | 51.018 | 530 |
| Melilla | 136 | 10 |
| Murcia | 2633 | 207 |
| Navarra | 3.167 | 165 |
| País Vasco | 9.037 | 75 |
| La Rioja | 1.992 | 55 |
| ESPAÑA | 164.041 | 3.784 |

Casos de COVID-19 que han precisado ingreso en UCI

| CC.AA | Casos que han ingresado en UCI | |
|--------------------|--------------------------------|---|
| | Total | Con fecha de ingreso en UCI en los últimos 7 días |
| Andalucía | 1.180 | 25 |
| Aragón | 466 | 17 |
| Asturias | 171 | 7 |
| Baleares | 290 | 4 |
| Canarias | 417 | 25 |
| Cantabria | 106 | 3 |
| Castilla La Mancha | 747 | 6 |
| Castilla y León | 951 | 40 |
| Cataluña | 3.218 | 12 |
| Ceuta | 12 | 0 |
| C. Valenciana | 1020 | 29 |
| Extremadura | 201 | 6 |
| Galicia | 489 | 29 |
| Madrid | 3.986 | 11 |
| Melilla | 13 | 3 |
| Murcia | 377 | 30 |
| Navarra | 234 | 17 |
| País Vasco | 742 | 8 |
| La Rioja | 147 | 11 |
| ESPAÑA | 14.767 | 283 |

Casos de COVID-19 que han fallecido (total y con fecha de fallecimiento en los últimos 7 días)

| Fallecidos CC.AA | Total | Con fecha de defunción en los últimos 7 días |
|---------------------|---------------|---|
| Andalucía | 2.183 | 60 |
| Aragón | 1559 | 54 |
| Asturias | 383 | 20 |
| Baleares | 344 | 4 |
| Canarias | 266 | 14 |
| Cantabria | 248 | 7 |
| Castilla La Mancha | 3.336 | 11 |
| Castilla y León | 3.421 | 110 |
| Cataluña | 5.958 | 12 |
| Ceuta | 13 | 1 |
| C. Valenciana | 1.709 | 28 |
| Extremadura | 670 | 17 |
| Galicia | 850 | 45 |
| Madrid | 10.155 | 109 |
| Melilla | 11 | 2 |
| Murcia | 279 | 6 |
| Navarra | 666 | 31 |
| País Vasco | 2.029 | 33 |
| La Rioja | 441 | 6 |
| ESPAÑA | 34.521 | 570 |

Figura 2. Número de fallecidos diarios por COVID-19 por fecha de defunción en España a 19.10.2020 (datos consolidados a las 14:00 horas del 22.10.2020).

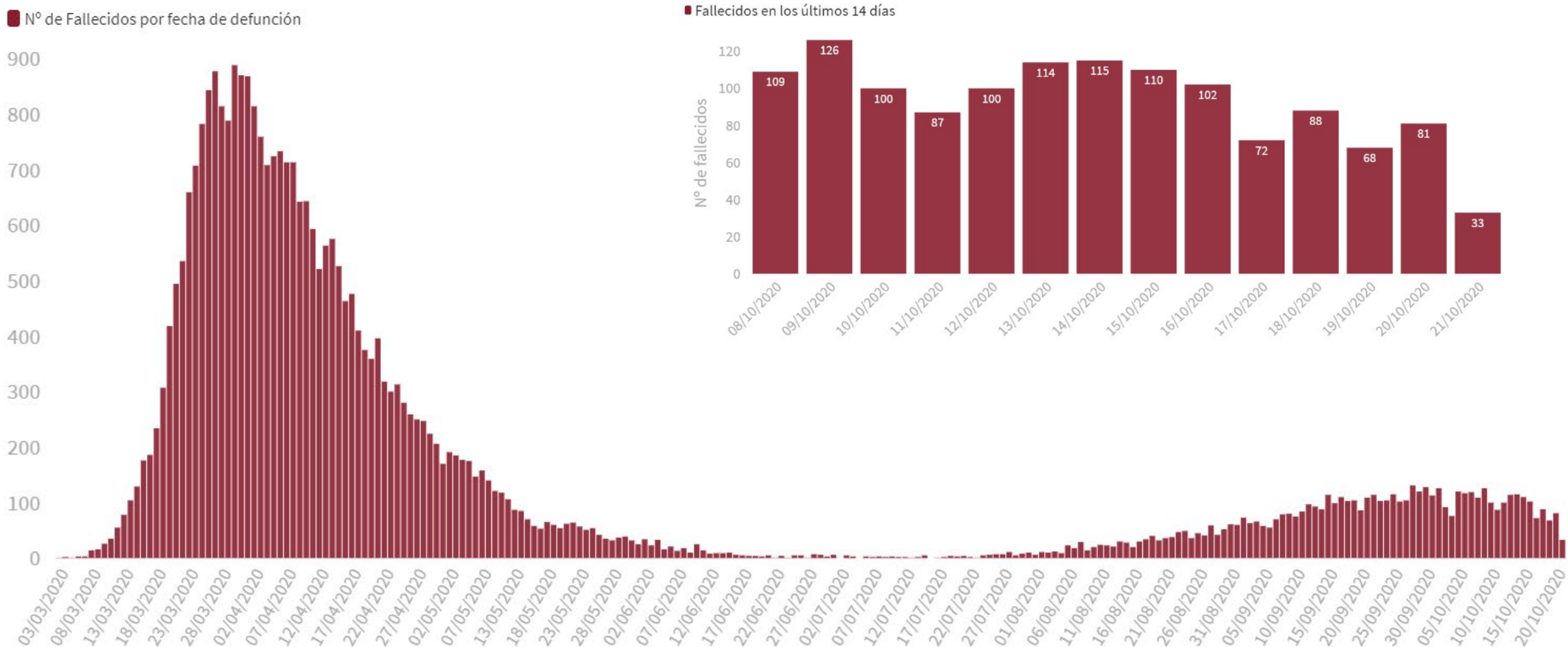

Situación capacidad asistencial y actividad Covid-19 en hospitales

| | Pacientes COVID hospitalizados | % camas Ocupadas UCI COVID |
|--------------------|--------------------------------|----------------------------|
| Andalucía | 1.704 | 10,37% |
| Aragón | 577 | 9,11% |
| Asturias | 315 | 9,81% |
| Baleares | 171 | 5,66% |
| Canarias | 258 | 5,27% |
| Cantabria | 65 | 4,19% |
| Castilla La Mancha | 689 | 14,41% |
| Castilla y León | 1.224 | 18,72% |
| Cataluña | 2.410 | 9,87% |
| Ceuta | 24 | 12,77% |
| C. Valenciana | 778 | 6,84% |
| Extremadura | 211 | 6,71% |
| Galicia | 312 | 4,20% |
| Madrid | 3.172 | 19,85% |
| Melilla | 42 | 23,73% |
| Murcia | 393 | 11,04% |
| Navarra | 288 | 13,55% |
| País Vasco | 535 | 11,24% |
| La Rioja | 120 | 13,95% |
| Total | 13.288 | 11,00% |

Situación capacidad asistencial y actividad Covid-19 en hospitales

| | Pacientes COVID en UCI | % camas Ocupadas UCI COVID |
|--------------------|---------------------------|-------------------------------|
| | | |
| Andalucía | 228 | 14,88% |
| Aragón | 74 | 37,95% |
| Asturias | 39 | 15,00% |
| Baleares | 40 | 14,13% |
| Canarias | 55 | 13,19% |
| Cantabria | 12 | 10,43% |
| Castilla La Mancha | 98 | 25,99% |
| Castilla y León | 155 | 35,63% |
| Cataluña | 314 | 26,10% |
| Ceuta | 7 | 41,18% |
| C. Valenciana | 123 | 12,17% |
| Extremadura | 34 | 15,25% |
| Galicia | 44 | 6,76% |
| Madrid | 492 | 39,27% |
| Melilla | 5 | 41,67% |
| Murcia | 72 | 18,05% |
| Navarra | 38 | 29,23% |
| País Vasco | 61 | 19,55% |
| La Rioja | 20 | 33,33% |
| Total | 1.911 | 21,51% |

fuelle: Notificación de los hospitales al Ministerio de Sanidad (1) Información referida Al día 19/10/2020, con los últimos datos disponibles a las 15:00 del día 20/10/2020

Nota: El criterio de cómputo incluye a pacientes que presentan clínica Covid que debe ser tratada en régimen de hospitalización, bien con infección confirmada bien pendiente de confirmar.

Situación capacidad asistencial y actividad Covid-19 en hospitales

| | Ingresos COVID últimas 24h | Altas COVID últimas 24h |
|--------------------|-------------------------------|----------------------------|
| Andalucía | 283 | 191 |
| Aragón | 65 | 62 |
| Asturias | 45 | 9 |
| Baleares | 23 | 16 |
| Canarias | 19 | 21 |
| Cantabria | 15 | 4 |
| Castilla La Mancha | 80 | 84 |
| Castilla y León | 163 | 121 |
| Cataluña | 322 | 271 |
| Ceuta | 3 | 1 |
| C. Valenciana | 131 | 74 |
| Extremadura | 19 | 8 |
| Galicia | 55 | 24 |
| Madrid | 311 | 344 |
| Melilla | 5 | 4 |
| Murcia | 74 | 62 |
| Navarra | 45 | 34 |
| País Vasco | 71 | 76 |
| La Rioja | 13 | 17 |
| Total | 1.742 | 1.423 |

Detalles de los quince países con más casos confirmados de Europa

| | Casos confirmados | Nuevos diarios | Incremento diario | Incidencia Acumulada 100.000 hab. 14 días | Fallecidos | Nuevos diarios | Letalidad |
|--------------|-------------------|----------------|-------------------|---|------------|----------------|-----------|
| Rusia | 1.447.335 | 15.700 | 1,10% | 129,6 | 24.952 | 317 | 1,7% |
| España | 1.026.281 | | | 320,8 | 34.521 | | 3,4% |
| Francia | 957.421 | 26.676 | 2,87% | 426,5 | 34.048 | 163 | 3,6% |
| Reino Unido | 789.229 | 26.687 | 3,50% | 341,2 | 44.158 | 191 | 5,6% |
| Italia | 449.648 | 15.199 | 3,50% | 184,3 | 36.832 | 127 | 8,2% |
| Alemania | 392.049 | 11.287 | 2,96% | 93,2 | 9.905 | 30 | 2,5% |
| Turquía | 351.413 | 1.894 | 0,54% | 27,2 | 9.445 | 74 | 2,7% |
| Ucrania | 315.826 | 6.719 | 2,17% | 169,3 | 5.927 | 141 | 1,9% |
| Países Bajos | 244.103 | 8.149 | 3,45% | 545,6 | 6.804 | 45 | 2,8% |
| Bélgica | 240.066 | 9.679 | 4,20% | 893,0 | 10.489 | 46 | 4,4% |
| Polonia | 192.539 | 9.291 | 5,07% | 224,4 | 3.721 | 107 | 1,9% |
| Rumanía | 186.254 | 3.400 | 1,86% | 204,6 | 5.996 | 65 | 3,2% |
| Suecia | 106.380 | 3.180 | 3,08% | 94,8 | 5.922 | 4 | 5,6% |
| Portugal | 106.271 | 2.535 | 2,44% | 231,0 | 2.229 | 16 | 2,1% |
| Bielorrusia | 88.909 | 619 | 0,70% | 78,1 | 937 | 4 | 1,1% |
| Suiza | 86.167 | 3.008 | 3,62% | 334 | 1.844 | 7 | 2,1% |
| Austria | 68.414 | 1.803 | 2,71% | 192,3 | 927 | 8 | 1,4% |
| Irlanda | 52.256 | 1.263 | 2,48% | 258,4 | 1.865 | 13 | 3,6% |

OMC



ORGANIZACIÓN
MÉDICA COLEGIAL
DE ESPAÑA

CONSEJO GENERAL
DE COLEGIOS OFICIALES
DE MÉDICOS



CIENT AÑOS COMPROMETIDOS CON
LA SOCIEDAD Y LOS MÉDICOS

OMC



ORGANIZACIÓN
MÉDICA COLEGIAL
DE ESPAÑA

CONSEJO GENERAL
DE COLEGIOS OFICIALES
DE MÉDICOS



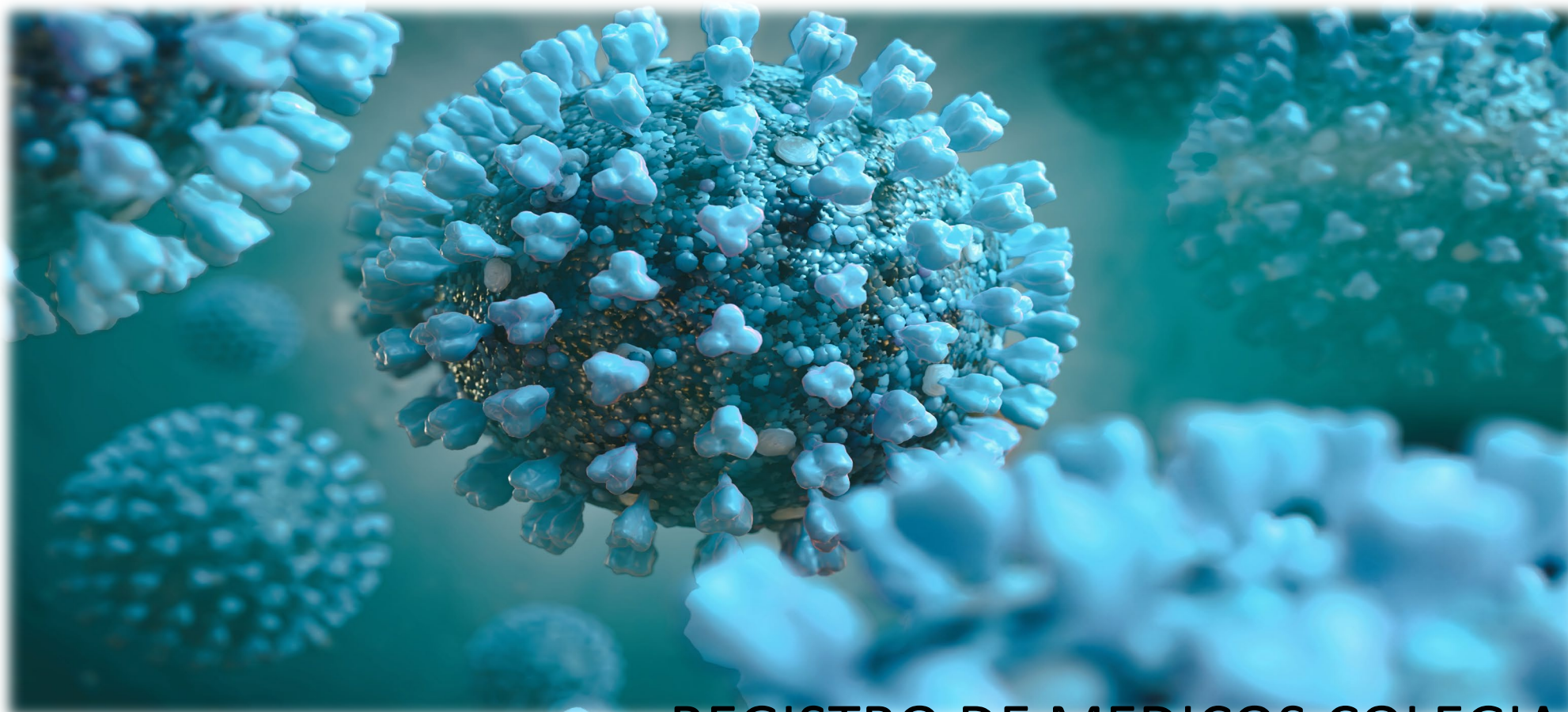

REGISTRO DE MEDICOS COLEGIADOS
1035 AFECTADOS POR LA COVID-19

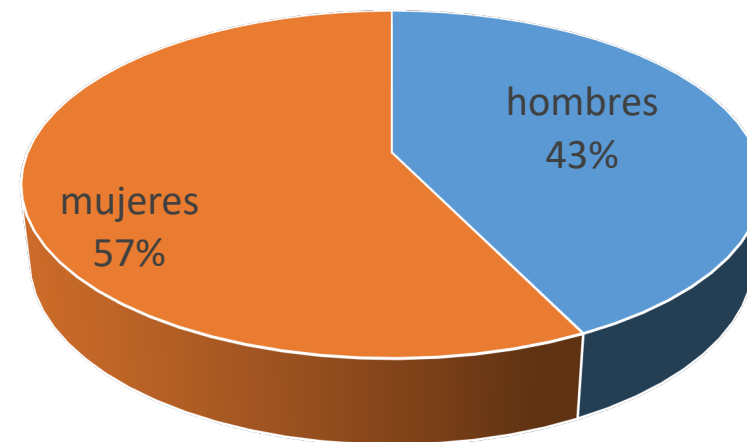

Provincias de colegiación de los médicos que han respondido la encuesta

fecha de contagio

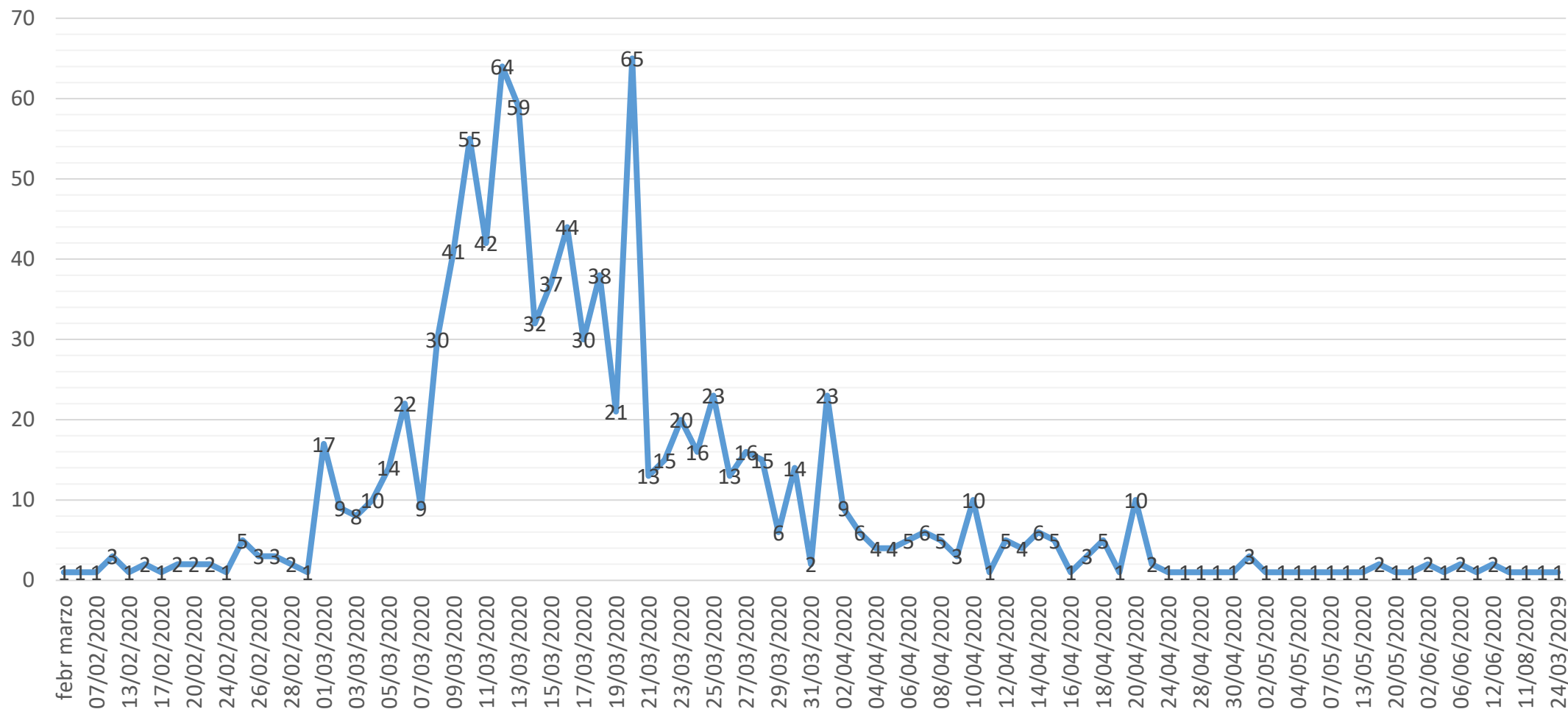

| | |
|---|-------|
| Medicina Familiar y Comunitaria | 38,5% |
| Medicina Interna | 6,3% |
| Pediatría y sus áreas Específicas | 6,3% |
| Medicina General | 3,5% |
| Médico General Acreditado | 3,5% |
| Anestesiología y Reanimación | 2,8% |
| Cirugía General y del Aparato Digestivo | 2,7% |
| Cirugía Ortopédica y Traumatología | 2,3% |
| Geriatría | 2,3% |
| Aparato Digestivo | 2,1% |
| Obstetricia | 2,0% |
| Neumología | 1,9% |
| Cardiología | 1,8% |
| Medicina del Trabajo | 1,8% |
| Oftalmología | 1,8% |
| Otorrinolaringología | 1,8% |
| Medicina Física y Rehabilitación | 1,7% |
| Medicina Intensiva | 1,7% |
| Psiquiatría | 1,6% |
| Radiodiagnóstico | 1,6% |
| Dermatología Médico-Quirúrgica y Venereología | 1,3% |
| Hematología y Hemoterapia | 1,2% |
| Urología | 1,1% |
| Nefrología | 1,0% |

Distribución de afectados según su especialidad

| | |
|---|------|
| Neurología | 1,0% |
| Oncología Médica | 1,0% |
| Endocrinología y Nutrición | 0,8% |
| Alergología | 0,6% |
| Reumatología | 0,6% |
| Anatomía Patológica | 0,5% |
| Cirugía Plástica, Estética y Reparadora | 0,4% |
| Medicina Preventiva y Salud Pública | 0,4% |
| Oncología Radioterápica | 0,4% |
| Estomatología | 0,3% |
| Medicina de Educación Física y Deporte | 0,3% |
| Microbiología y Parasitología | 0,3% |
| Neurocirugía | 0,3% |
| Cirugía Oral y Maxilofacial | 0,2% |
| Medicina Legal y Forense | 0,2% |
| Neurofisiología Clínica | 0,2% |
| Angiología y Cirugía Vascular | 0,1% |
| Bioquímica Clínica | 0,1% |
| Cirugía Cardiovascular | 0,1% |
| Cirugía Torácica | 0,1% |
| Hidrología Médica | 0,1% |
| Medicina Nuclear | 0,1% |

Análisis Clínicos
Cirugía Pediátrica
Farmacología Clínica
Inmunología

Promedio de edad

| | |
|--------------|-------------|
| Hombres | 51,5 |
| Mujeres | 47,6 |
| total | 49,3 |

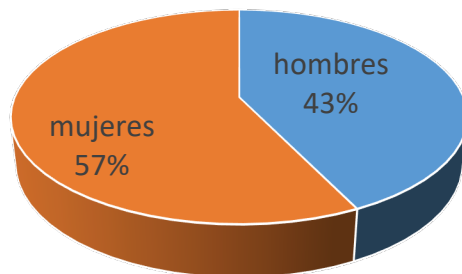

CONSIDERACIÓN DE LA BAJA

| | |
|--------------------|--------|
| Accidente laboral | 30,08% |
| Contingencia común | 47,47% |
| No sabe | 22,45% |

SECUELAS

Anosmia
ageusia
disgeusia
Astenia
Disnea
Hiposmia
Neumonía

ACTIVIDAD ASISTENCIAL

| | |
|---------------------------------------|--------|
| Atención primaria | 29,41% |
| Hospitalaria consultas | 12,55% |
| Hospitalaria hado | 0,39% |
| Hospitalaria otros | 12,35% |
| Hospitalaria planta COVID | 9,61% |
| Hospitalaria quirofono | 5,39% |
| Hospitalaria rea | 0,59% |
| Hospitalaria UCI | 2,45% |
| Urgencias extrahospitalarias 061 | 0,88% |
| Urgencias extrahospitalarias otros | 1,18% |
| Urgencias extrahospitalarias PAC_USAP | 2,65% |
| Urgencias extrahospitalarias SUMA112 | 0,29% |
| Urgencias extrahospitalarias UME112 | 0,98% |
| Urgencias hospitalarias | 7,65% |
| Urgencias otros | 2,06% |
| Urgencias residencias | 2,35% |
| Sin definir | 9,22% |

| Tipo de ejercicio | | edad |
|------------------------|--------|-------|
| Jubilado reincorporado | 0,29% | 70,33 |
| Mixto cuenta ajena | 5,11% | 48,17 |
| Mixto cuenta propia | 4,92% | 52,42 |
| Privado cuenta ajena | 7,77% | 48,99 |
| Privado cuenta propia | 3,64% | 60,70 |
| Publico | 78,27% | 48,58 |

Al 91 % de los colegiados se le hizo un test

- Test rápido 12,87%
- Test PCR 78,17%
- Test Elisa 8,96%

Al 11,1% se le realizó test
con material posteriormente
retirado por defectuoso

Reincorporación con síntomas

| | |
|----|--------|
| no | 80,69% |
| si | 19,22% |

Tras la reincorporación

| | |
|-------------|--------|
| Test rápido | 12,45% |
| Test PCR | 77,27% |
| Test Elisa | 10,28% |

tiempo medio
de baja
28,26 días

lugar de aislamiento

| | |
|-----------------------------|-------|
| DOMICILIO | 97,3% |
| HOTEL | 0,3% |
| HOSPITAL | 0,6% |
| OTRA VIVIENDA | 0,9% |
| DOMICILIO - HOSPITALIZACION | 0,9% |

| | |
|------------------|--------|
| Mascarilla FFP2 | 14,61% |
| Mascarilla FFP3 | 1,96% |
| Mascarilla otras | 2,25% |
| guantes | 58,63% |
| Bata | 39,41% |
| Gafas | 14,71% |
| Mascara facial | 14,61% |
| EPI | 2,94% |
| Gorro | 13,43% |
| Calzas | 8,73% |

OMC



ORGANIZACIÓN
MÉDICA COLEGIAL
DE ESPAÑA

CONSEJO GENERAL
DE COLEGIOS OFICIALES
DE MÉDICOS



CIENT AÑOS COMPROMETIDOS CON
LA SOCIEDAD Y LOS MÉDICOS